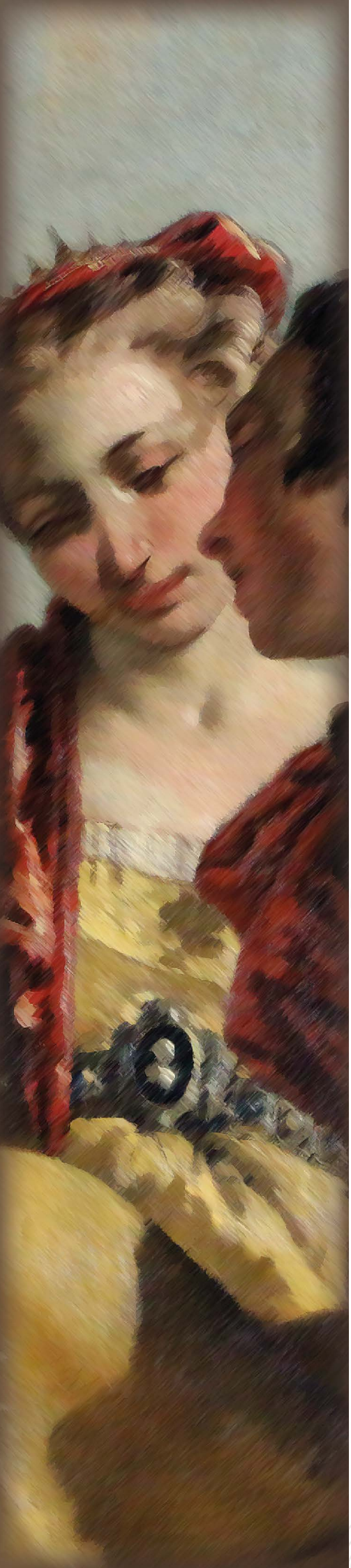

ELaTe
PhD SEMINARS
SPRING 2022

La relazione terapeutica e le responsabilità legali nella AI medicine. Spunti dalla pratica chirurgica e radiologica in una prospettiva socio-giuridica.

Niccolò Amore
Eleonora Rossero
Vladimiro Zagrebelski

---

10 Giugno ore 10:00

Palazzo della Sapienza, Aula I

Link alla riunione Teams:
https://elate.jus.unipi.it/course/2022-phd-seminar-series

With the support of the Erasmus+ Programme of the European Union

Università di Pisa